

ΕΛΛΗΝΙΚΗ ΔΗΜΟΚΡΑΤΙΑ
ΔΗΜΟΣ ΚΗΦΙΣΙΑΣ



ΔΙΕΥΘΥΝΣΗ ΤΕΧΝΙΚΩΝ
ΥΠΗΡΕΣΙΩΝ

ΕΡΓΟ : ΑΝΑΠΛΑΣΗ ΜΕ ΒΙΟΚΛΙΜΑΤΙΚΟ ΣΧΕΔΙΑΣΜΟ
ΚΟΙΝΟΧΡΗΣΤΩΝ ΧΩΡΩΝ ΔΗΜΟΥ

CPV: 45211360-0
(Κατασκευαστικές εργασίες για ανάπτυξη αστικής περιοχής)

ΑΡ. ΜΕΛΕΤΗΣ: 24/2021

ΤΕΥΧΟΣ ΦΩΤΟΓΡΑΦΙΚΗΣ ΤΕΚΜΗΡΙΩΣΗΣ

1. ΛΕΒΙΔΟΥ & ΠΑΝΑΓΙΤΣΑΣ, Ο.Τ. 80, 73 & 75, Δ.Ε. ΚΗΦΙΣΙΑΣ



Υφιστάμενη κατάσταση :



Φωτο 1 Οδός Λεβίδου, Ο.Τ. 80, το κυρίως υπό ανάπλαση σημείο, από την οδό Παναγίτσας προς «Μπομπονιέρα»



Φωτο 2 Πίσω η εγκάρσια μάντρα της «Μπομπονιέρας», το σημείο όπου θα κτιστεί ο τοίχος με το συντριβάνι. Οι υπόγειοι κάδοι δεν χρησιμοποιούνται πλέον.



Φωτο 3 Λεπτομέρεια από στοιχεία εγκατάλειψης του ίδιου χώρου



Φωτο 4 Από Ο.Τ. 80, προς Ο.Τ. 75.

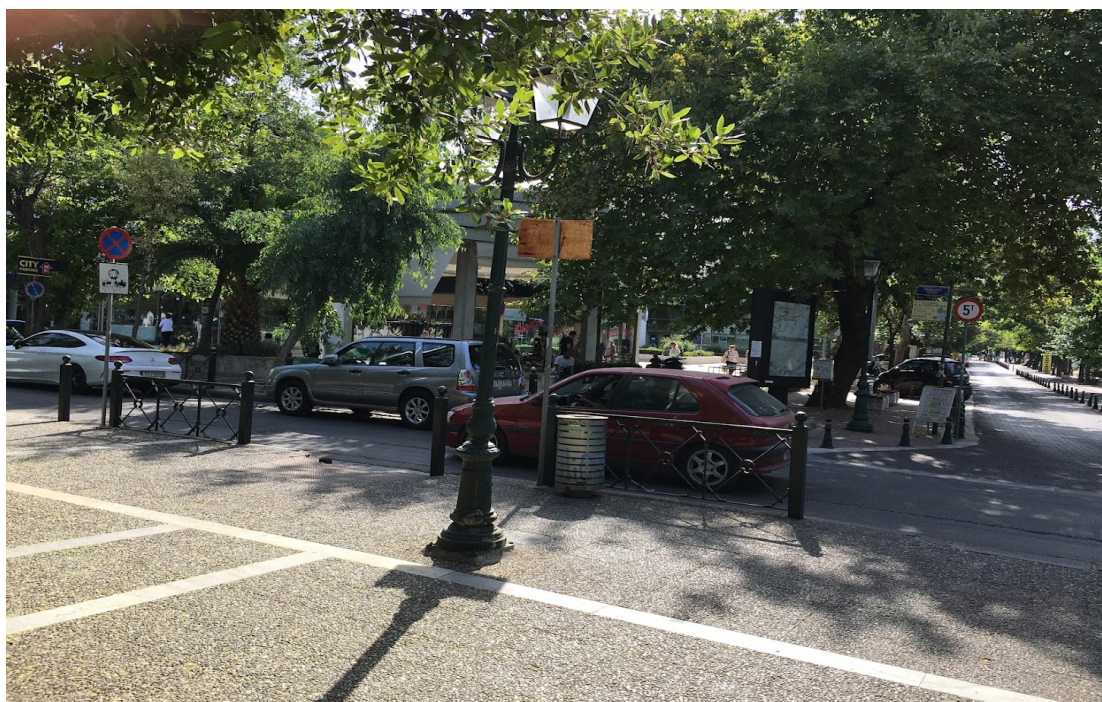

Φωτο 5 Από Ο.Τ. 80, προς Ο.Τ. 73. Διακρίνονται τα υφιστάμενα φωτιστικά.



Φωτο 6 Η σκάλα προς το τμήμα του κ.χ. του Ο.Τ. 80, που ευρίσκεται στην στάθμη -1,10μ και τον αποκαλούμε περίβολο του ναΐσκου. Διακρίνεται η μαρμάρινη πλακόστρωση και τα φωτιστικά «φούσκα» που θα αντικατασταθούν



Φωτο 7 Μέρος του περιβόλου προς τα κελιά (πίσω η μάντρα της Μπομπονιέρας, βορειοανατολικά)



Φωτο 8 Μέρος του περιβόλου προς την οδό Παναγίτσας



Φωτο 9 Μέρος του περιβόλου προς τα κελιά. Παντού φαίνονται τα πανύψηλα δένδρα και η στενότητα του χώρου



Φωτο 10 Το ιερό, ο περίβολος και τα κελιά



Φωτο 11 Μέρος του περιβάλλου προς την είσοδο του ναού, βορειοδυτικά. Παντού φαίνονται τα πανύψηλα δένδρα και η στενότητα του χώρου



Φωτο 12 Αριστερά, το σημείο που θα σταθμεύουν τα μόνιππα. Δεξιά η κατά μήκος μάντρα της Μπομπονέρας, επί της οδού Λεβίδου



Φωτο 13 Η οδός Παπαδιαμάντη, η είσοδος της Μπομπονιέρας



Φωτο 14 Η οδός Παναγίτσας. Διακρίνονται αριστερά τα υφιστάμενα φωτιστικά, όμοια με τα οποία θα συμπληρωθούν ή θα αντικατασταθούν κάποια μεμονωμένα τύπου «φούσκα»



Φωτο 15 Η είσοδος της Μπομποπιέρα επί της οδού Παπαδιαμάντη



Φωτο 16 Κοινόχρηστος χώρος Λεβίδου & Παναγίτσας, Ο.Τ. 80. Το κυρίως σημείο που πρέπει να εξωραϊστεί

Στοιχεία από την πρόταση:

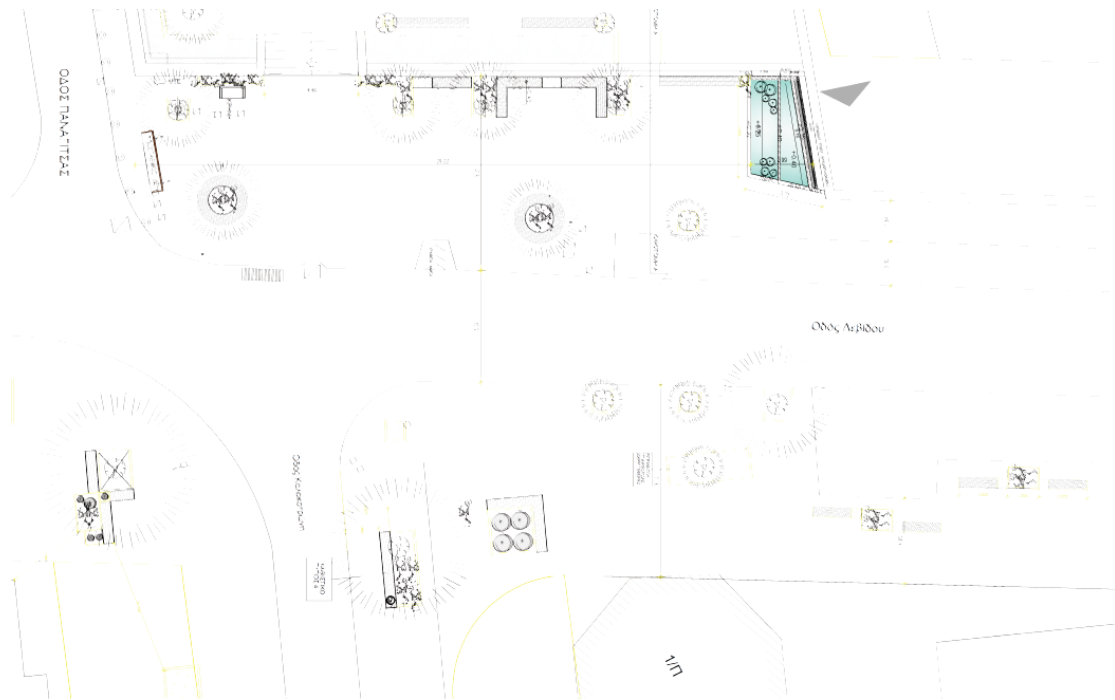

Προοπτική απεικόνιση πρότασης για το σημείο Λεβίδου & Παναγίτσας, Ο.Τ. 80.

Υλικά επένδυσης :



Επένδυση τοίχου συντριβανιού, φυσική πέτρα



Επιστύλιο
φωτιστικό



Επένδυση καθιστικών-iron antique-
φυσικός πορόλιθος



Επένδυση καθιστικών από
σύνθετη ξυλεία υψηλής αντοχής

2. ΠΛΑΤΕΙΑ ΜΙΚΡΑΣ ΑΣΙΑΣ, ΜΕΤΑΞΥ Ο.Τ. 21 & 346, Δ.Ε. Ν. ΕΡΥΘΡΑΙΑΣ

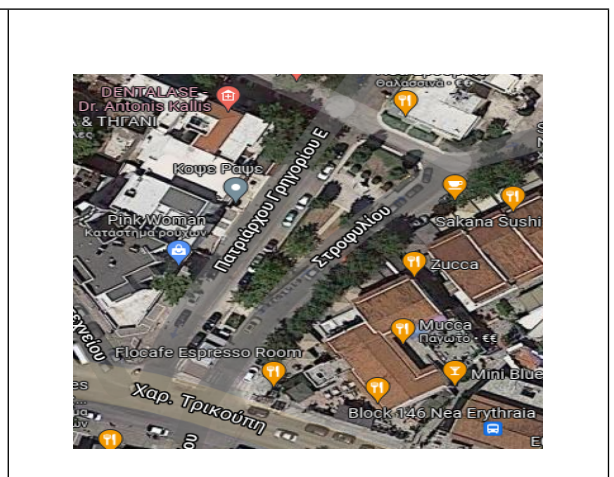
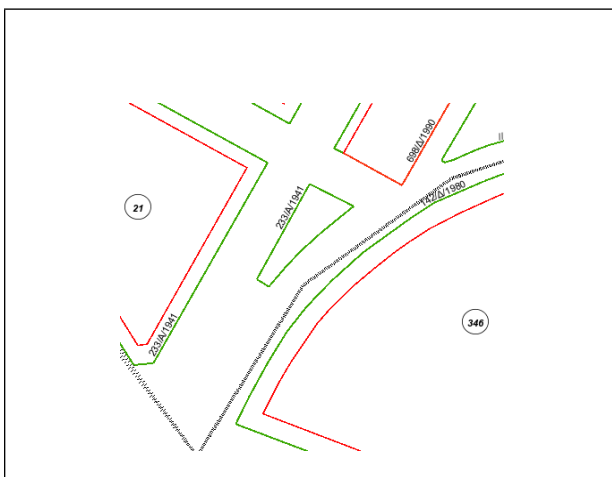



Φωτο 17 Κοινόχρηστος χώρος πλατείας Μ. Ασίας. Ο χώρος πρέπει να εξωραϊστεί. Διακρίνονται τα στενά πεζοδρόμια.



Φωτο 18 Οι λεύκες



Φωτο 19 Τα πλατάνια



Φωτο 20 Το μνημείο Μικρασιατών και οι υπάρχουσες λεύκες. Τα αυτοκίνητα υποβαθμίζουν την πλατεία

Στοιχεία από την πρόταση:



Γενική κάτοψη χώρου



Προοπτική απεικόνιση πρότασης-προοπτικό προς οδό Χ. Τρικούπη

Μορφή συντριβανιού



Υλικά επένδυσης :



Επένδυση καθιστικών-iron antique-φυσικός
πορόλιθος



Επένδυση καθιστικών από
σύνθετη ξυλεία υψηλής αντοχής

3. ΠΛΑΤΕΙΑ ΠΛΑΤΑΝΟΥ, Ο.Τ. 84, Δ.Ε. ΚΗΦΙΣΙΑΣ

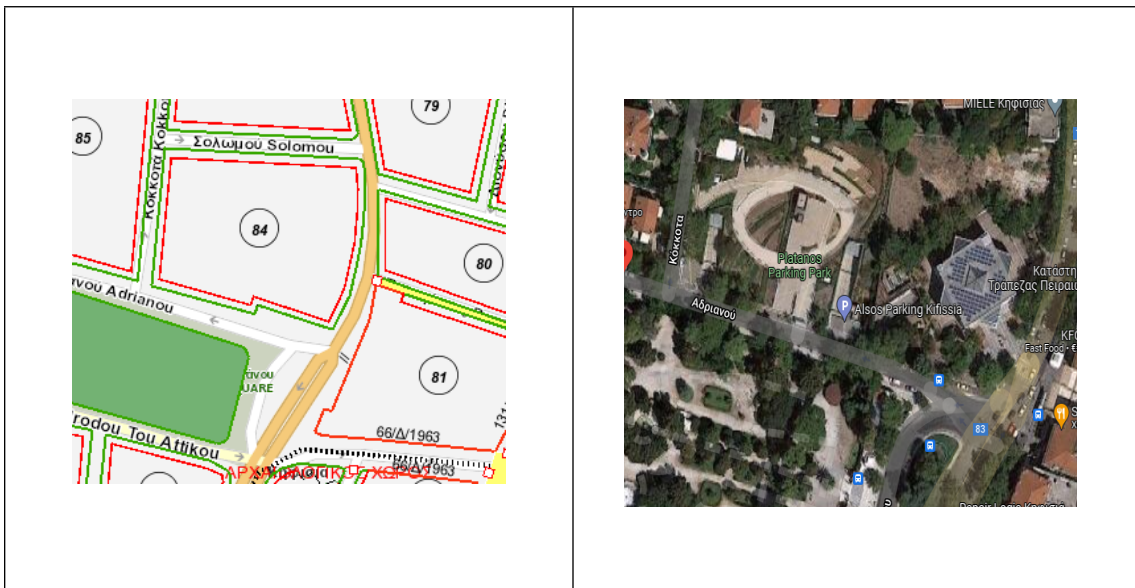



Φωτο 21 Η πλατεία Πλατάνου, στην οδό Αδριανού. Δεξιά το σημείο με τα καθιστικά που θα τοποθετηθεί η πέργκολα.



Φωτο 22 Το σημείο με τα καθιστικά που θα τοποθετηθεί η πέργκολα.

Στοιχεία από την πρόταση:

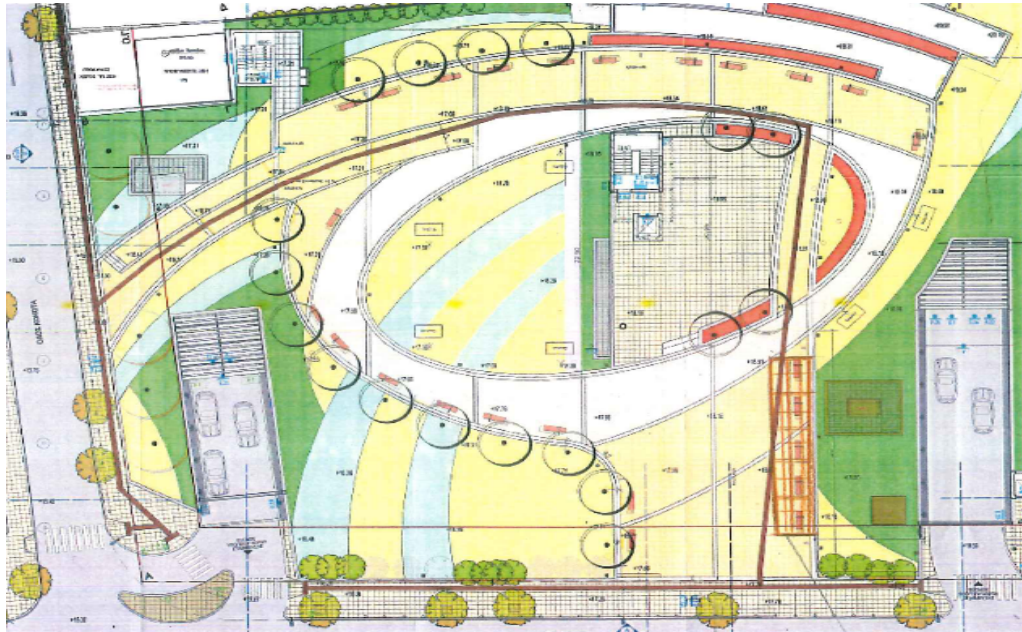

Η πλατεία με την πέργκολα κοντά στην είσοδο



Η θέση της πέργκολας στα καθιστικά



Μορφή ξύλινης πέργολας

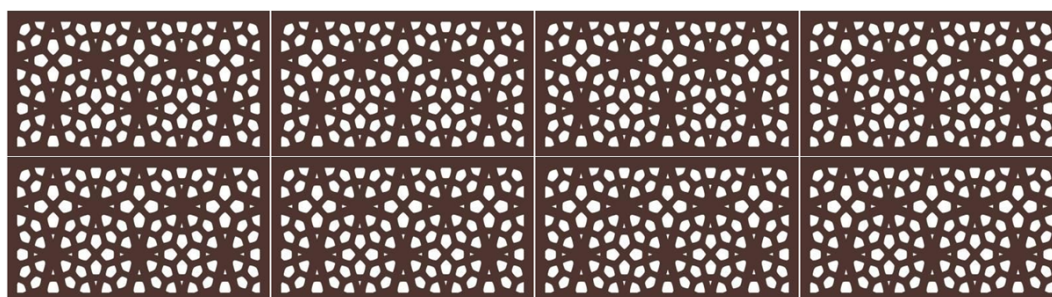

Φύλλα επιστέγασης από Αυστραλιανή ξυλεία πεπεισμένη με 10 χρόνια εγγύηση

<p>Κηφισιά, 14-05-2021</p> <p>Η συντάξασα</p> <p>Μαρία Αθανασούλη Αρχιτέκτων Μηχανικός ΠΕ</p>	<p>Κηφισιά, 14-05-2021</p> <p>Ελέγχθηκε Η Αναπληρώτρια Προϊστάμενη Τμ. Προγραμματισμού & Μελετών</p> <p>Δήμητρα Δημάκα Ηλεκτρολόγος Μηχανικός ΠΕ</p>	<p>Κηφισιά, 14-05-2021</p> <p>Θεωρήθηκε Η Προϊσταμένη της Δ/σης Τεχνικών Υπηρεσιών</p> <p>Ελένη Γιαννιτοπούλου Πολιτικός Μηχανικός ΠΕ</p>
---	--	---