ΥΠΟΜΝΗΜΑ ΥΦΙΣΤΑΜΕΝΟΥ ΠΡΑΣΙΝΟΥ

ΥΦΙΣΤΑΜΕΝΟ ΠΕΥΚΟ 15Μ

ΥΦΙΣΤΑΜΕΝΟ ΠΕΥΚΟ 10Μ

ΥΦΙΣΤΑΜΕΝΟΠΕΥΚΟ 5Μ

ΥΦΙΣΤΑΜΕΝΕΣ ΕΛΙΕΣ

ΥΦΙΣΤΑΜΕΝΑ ΚΥΠΑΡΙΣΣΙΑ

ΥΦΙΣΤΑΜΕΝΑ ΔΙΑΦΟΡΑ ΔΕΝΤΡΑ

ΥΦΙΣΤΑΜΕΝΕΣ ΠΙΚΡΟΔΑΦΝΕΣ

ΥΦΙΣΤΑΜΕΝΑ ΣΧΙΝΑ-ΘΑΜΝΟΙ

ΥΠΟΜΝΗΜΑ ΝΕΑΣ ΦΥΤΕΥΣΗΣ

ΝΕΑ ΔΕΝΤΡΑ
ΚΟΥΤΣΟΥΠΙΑ - ΚΕΡΑΣΙΑ - ΠΕΥΚΑ
ΕΛΑΤΟ - ΠΛΑΤΑΝΙ - ΚΥΠΑΡΙΣΣΙ

ΝΕΑ ΣΥΣΤΑΔΑ ΠΙΚΡΟΔΑΦΝΗΣ

ΜΙΚΡΑ ΦΥΤΑ-ΘΑΜΝΟΙ
ΔΕΝΤΡΟΛΙΒΑΝΟ - ΚΥΚΛΑΜΙΝΑ
ΣΠΑΡΤΑ - ΑΣΠΡΗ ΛΑΔΑΝΙΑ

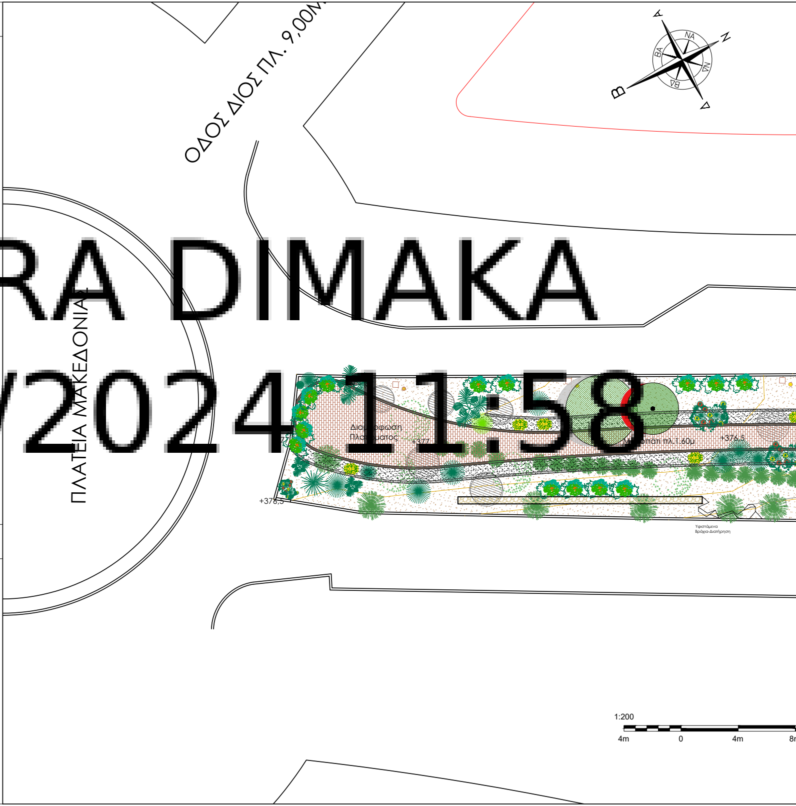
ΟΔΟΣ ΔΙΟΣ ΠΛ. 9,00Μ
Α
Ν
Β
Δ
ΝΑ
ΒΑ
ΝΔ
ΒΔ
ΠΛΑΤΕΙΑ ΜΑΚΕΔΟΝΙΑΣ
Διαμόρφωση
Πλατώματος
+377
Μονοπάτι πλ.1.60μ
+376,5
+376,5
Υφιστάμενα
Βράχια-Διατήρηση
1:200
4m
0
4m
8m

DIMITRA DIMAKA
17/01/2024 11:58

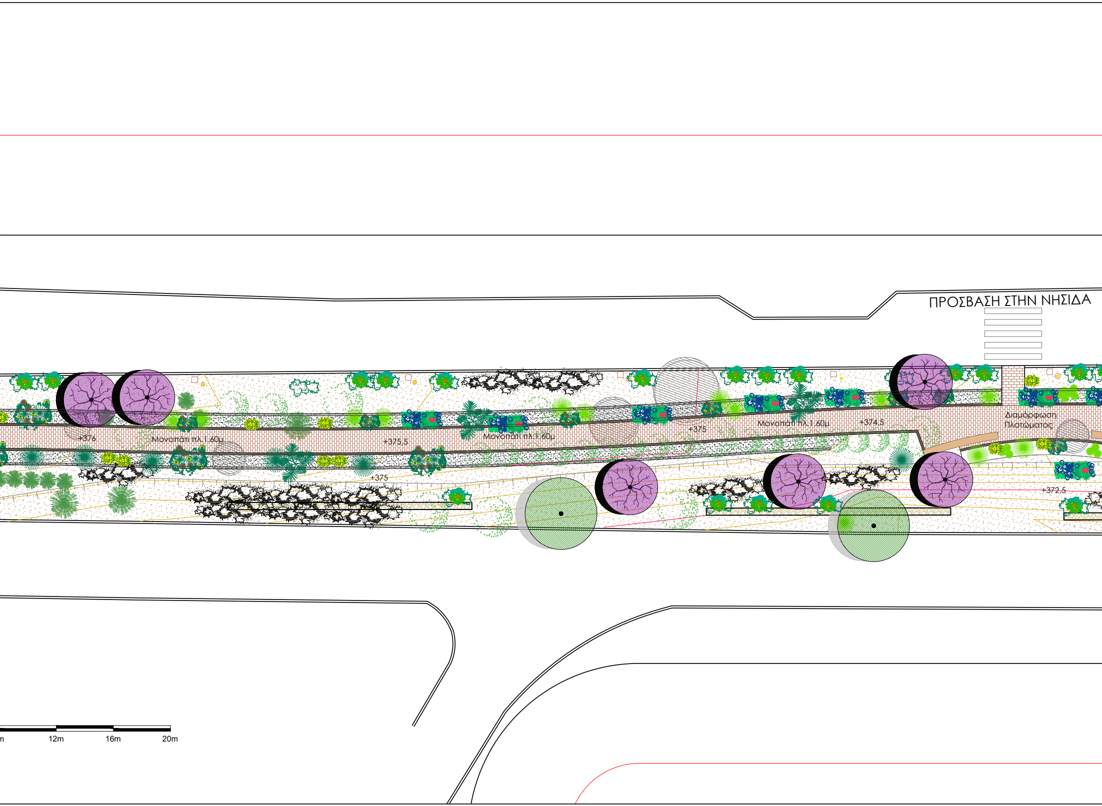
ΠΡΟΣΒΑΣΗ ΣΤΗΝ ΝΗΣΙΔΑ
+376
Μονοπάτι πλ.1.60μ
+375,5
+375
Μονοπάτι πλ.1.60μ
+375
Μονοπάτι πλ.1.60μ
+374,5
Διαμόρφωση Πλατώματος
+372,5
m
12m
16m
20m

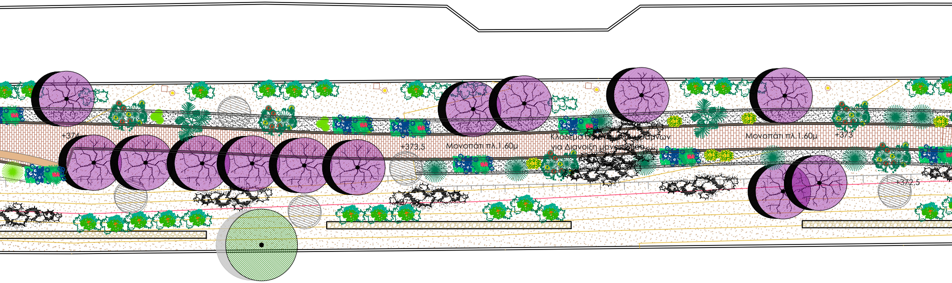
+374
+373,5
Μονοπάτι πλ.1.60μ
Κλάδεμα υφιστάμενων θάμνων
για Διανοιξη μονοπατιού
Μονοπάτι πλ.1.60μ
+373
+372.5

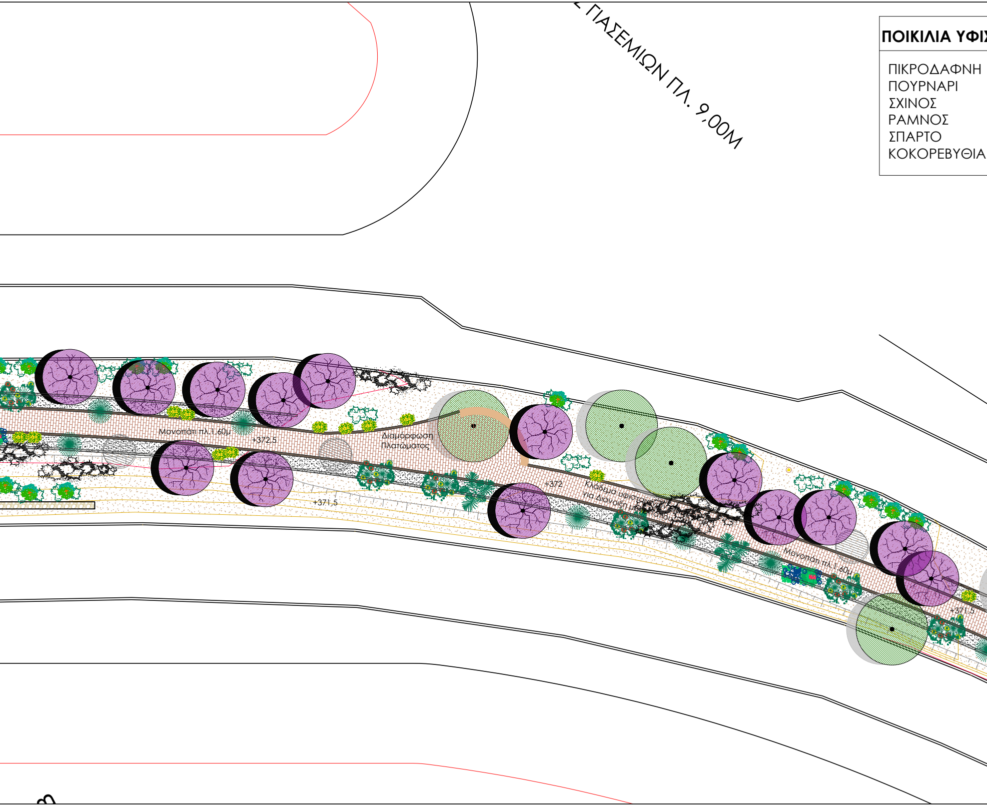
ΓΙΑΣΕΜΙΩΝ ΠΛ. 9,00Μ
Μονοπάτι πλ.1,60μ
+372,5
Διαμόρφωση
Πλατώματος
+372
Κλάδεμα υφισταμένων
Για Διάνοιξη μονοπατιού
+371,5
Μονοπάτι πλ.1,60μ
+371,5

ΠΟΙΚΙΛΙΑ ΥΦΙ

ΠΙΚΡΟΔΑΦΝΗ
ΠΟΥΡΝΑΡΙ
ΣΧΙΝΟΣ
ΡΑΜΝΟΣ
ΣΠΑΡΤΟ
ΚΟΚΟΡΕΒΥΘΙΑ

ΣΤΑΜΕΝΩΝ ΕΙΔΩΝ ΘΑΜΝΩΝ

ΘΑΜΝΟΣ

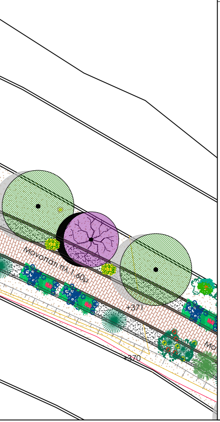
Μονοπάτι πλ. 1.60μ
+371
+370
Μο

ΕΙΔΗ ΥΦΙΣΤΑΜΕΝΩΝ ΔΕΝΤΡΩΝ ΠΟΥ ΣΥΝΑΝΤΩΝΤΑΙ ΣΤΑ ΤΜΗΜΑΤΑ ΤΗΣ ΟΔΟΥ ΡΟΔΩΝ

ΑΓΡΙΟΦΥΣΤΙΚΙΑ
ΑΚΑΚΙΑ ΚΥΑΝΟΦΥΛΛΗ
ΑΜΥΓΔΑΛΙΑ
ΔΑΦΝΗ ΑΠΟΛΛΩΝΟΣ
ΕΛΙΑ
ΚΑΡΥΔΙΑ
ΚΟΚΟΡΕΒΥΘΙΑ
ΚΟΥΤΣΟΥΠΙΑ
ΚΥΠΑΡΙΣΣΙ ΟΡΘΟΚΛΑΔΟ
ΚΥΠΑΡΙΣΣΙ ΑΡΙΖΟΝΙΚΑ
ΚΥΠΑΡΙΣΣΙ ΟΡΙΖΟΝΤΙΟΚΛΑΔΟ
ΛΕΥΛΑΝΤ
ΛΙΠΟΚΕΡΔΟΣ
ΝΕΡΑΤΖΙΑ
ΠΕΥΚΟ

ΥΠΟΜΝΗΜΑ ΥΛΙΚΩΝ

▭	ΛΙΘΟΔΟΜΗ ΑΝΤΙΣΤΗΡΙΞΗΣ
▦	ΜΟΝΟΠΑΤΙ ΑΠΟ ΠΑΛΑΙΩΜΕΝΟΥΣ ΚΥΒΟΛΙΘΟΥΣ
▦	ΚΡΑΣΠΕΔΟ ΜΟΝΟΠΑΤΙΟΥ
▨	ΚΡΑΣΠΕΔΟ ΠΑΡΤΕΡΙ ΜΕ ΜΙΚΡΑ ΦΥΤΑ
⊠⊠	ΜΕΤΑΛΛΙΚΑ ΚΑΓΚΕΛΑ
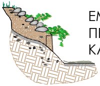	ΕΜΠΗΞΗ ΛΙΘΩΝ ΓΙΑ ΑΝΤΙΣΤΗΡΙΞΗ ΠΡΑΝΟΥΣ ΣΕ ΣΗΜΕΙΑ ΜΕ ΜΕΓΑΛΗ ΚΛΙΣΗ
◠	ΠΕΤΡΙΝΑ ΠΑΓΚΑΚΙΑ ΜΕ ΕΠΕΝΔΥΣΗ ΣΥΝΘΕΤΗΣ ΞΥΛΕΙΑΣ
◉	ΥΠΑΡΧΟΝ ΦΩΤΙΣΤΙΚΟ

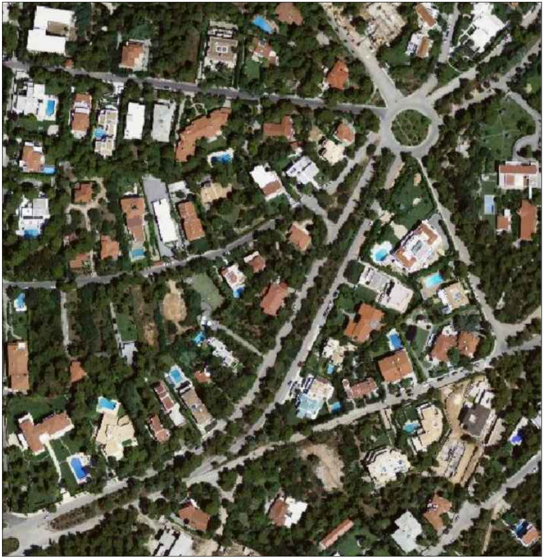

ΑΕΡΟΦΩΤΟΓΡΑΦΙΑ ΤΜΗΜΑΤΟΣ 5 ΚΛΙΜΑΚΑ 1_2500

ΣΗΜΕΙΩΣΗ
Για την χάραξη της διαδρομής του περιπάτου, δεν θα κοπεί κανένα υφιστάμενο δέντρο και όπου χρειαστεί θα γίνει κλάδεμα των υφιστάμενων θάμνων και δέντρων για την διάνοιξη του μονοπατιού.

ΔΗΜΟΣ ΚΗΦΙΣΙΑΣ
ΔΙΕΥΘΥΝΣΗ ΤΕΧΝΙΚΩΝ ΥΠΗΡΕΣΙΩΝ

ΕΡΓΟ

ΔΙΑΜΟΡΦΩΣΗ ΤΜΗΜΑΤΟΣ ΝΗΣΙΔΑΣ ΤΗΣ ΟΔΟΥ ΡΟΔΩΝ ΣΤΗ ΔΗΜΟΤΙΚΗ ΕΝΟΤΗΤΑ ΕΚΑΛΗΣ 2022

ΘΕΣΗ ΕΡΓΟΥ

ΟΔΟΣ ΡΟΔΩΝ,ΕΚΑΛΗ

ΕΙΔΟΣ ΜΕΛΕΤΗΣ

ΑΡΧΙΤΕΚΤΟΝΙΚΗ ΜΕΛΕΤΗ

ΣΤΑΔΙΟ ΜΕΛΕΤΗΣ

ΟΡΙΣΤΙΚΗ ΜΕΛΕΤΗ

ΤΙΤΛΟΣ ΣΧΕΔΙΟΥ	ΚΛΙΜΑΚΑ	ΑΡ.ΣΧΕΔΙΟΥ
ΔΙΑΜΟΡΦΩΣΗ ΝΗΣΙΔΑΣ ΡΟΔΩΝ ΤΜΗΜΑ 5 ΠΛ. ΜΑΚΕΔΟΝΙΑΣ -ΕΥΩΝΥΜΩΝ-ΚΥΒΕΛΗΣ ΚΑΤΟΨΗ	1_200 ΗΜΕΡΟΜΗΝΙΑ ΙΑΝΟΥΑΡΙΟΣ 2022	A5_1

ΜΕΛΕΤΗΤΗΣ

ΑΡΧΙΤΕΚΤΟΝΙΚΗ ΜΕΛΕΤΗ

ΓΕΩΡΓΙΟΣ ΒΡΑΧΝΟΣ
Αρχιτέκτων Μηχανικός

ΓΙΩΡΓΟΣ ΒΡΑΧΝΟΣ
Π.Ε. ΑΡΧΙΤΕΚΤΩΝ-ΜΗΧΑΝΙΚΟΣ

ΕΛΕΓΧΘΗΚΕ

ΑΝΑΠΛΗΡΩΤΡΙΑ ΠΡΟΪΣΤΑΜΕΝΗ
ΤΟΥ ΤΜΗΜΑΤΟΣ
ΠΡΟΓΡΑΜΜΑΤΙΣΜΟΥ & ΜΕΛΕΤΩΝ

ΔΗΜΑΚΑ ΔΗΜΗΤΡΑ
ΗΛΕΚΤΡΟΛΟΓΟΣ ΜΗΧΑΝΙΚΟΣ ΠΕ/Α΄

ΘΕΩΡΗΘΗΚΕ

Κηφισιά 19-01-2022

ΘΕΩΡΗΘΗΚΕ
Η ΠΡΟΪΣΤΑΜΕΝΗ ΤΗΣ ΔΙΕΥΘΥΝΣΗΣ
ΤΕΧΝΙΚΩΝ ΥΠΗΡΕΣΙΩΝ

ΕΛΕΝΗ ΓΙΑΝΝΙΤΣΟΠΟΥΛΟΥ
ΠΕ 3 ΠΟΛΙΤΙΚΩΝ ΜΗΧΑΝΙΚΩΝ / Α΄