ΥΠΟΜΝΗΜΑ ΥΦΙΣΤΑΜΕΝΟΥ ΠΡΑΣΙΝΟΥ

- ΥΦΙΣΤΑΜΕΝΟ ΠΕΥΚΟ 15Μ
- ΥΦΙΣΤΑΜΕΝΟ ΠΕΥΚΟ 10Μ
- ΥΦΙΣΤΑΜΕΝΟΠΕΥΚΟ 5Μ
- ΥΦΙΣΤΑΜΕΝΕΣ ΕΛΙΕΣ
- ΥΦΙΣΤΑΜΕΝΑ ΚΥΠΑΡΙΣΣΙΑ
- ΥΦΙΣΤΑΜΕΝΑ ΔΙΑΦΟΡΑ ΔΕΝΤΡΑ
- ΥΦΙΣΤΑΜΕΝΕΣ ΠΙΚΡΟΔΑΦΝΕΣ
- ΥΦΙΣΤΑΜΕΝΑ ΣΧΙΝΑ-ΘΑΜΝΟΙ

ΥΠΟΜΝΗΜΑ ΝΕΑΣ ΦΥΤΕΥΣΗΣ

- ΝΕΑ ΔΕΝΤΡΑ
  ΚΟΥΤΣΟΥΠΙΑ - ΚΕΡΑΣΙΑ - ΠΕΥΚΑ
  ΕΛΑΤΟ - ΠΛΑΤΑΝΙ - ΚΥΠΑΡΙΣΣΙ
- ΝΕΑ ΣΥΣΤΑΔΑ ΠΙΚΡΟΔΑΦΝΗΣ
- ΜΙΚΡΑ ΦΥΤΑ-ΘΑΜΝΟΙ
  ΔΕΝΤΡΟΛΙΒΑΝΟ - ΚΥΚΛΑΜΙΝΑ
  ΣΠΑΡΤΑ - ΑΣΠΡΗ ΛΑΔΑΝΙΑ

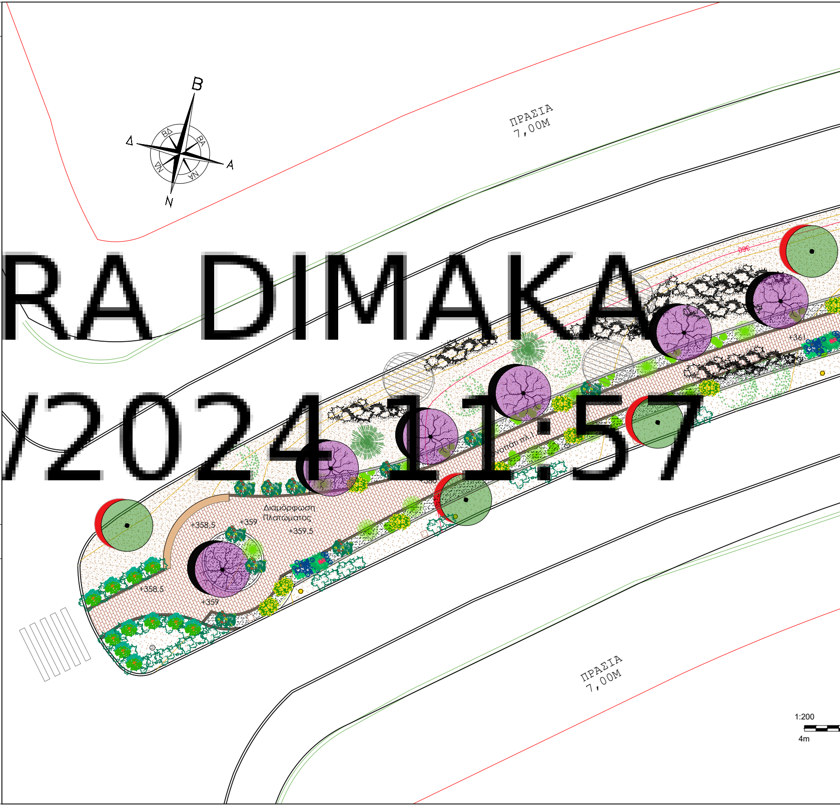
Β
Δ
Α
Ν
ΒΔ
ΒΑ
ΝΔ
ΝΑ
ΠΡΑΣΙΑ
7,00Μ
360
+361
Διαμόρφωση
Πλατώματος
+358,5
+359
+359,5
+358,5
+359
ΠΡΑΣΙΑ
7,00Μ
1:200
4m

DIMITRA DIMAKA
17/01/2024 11:57

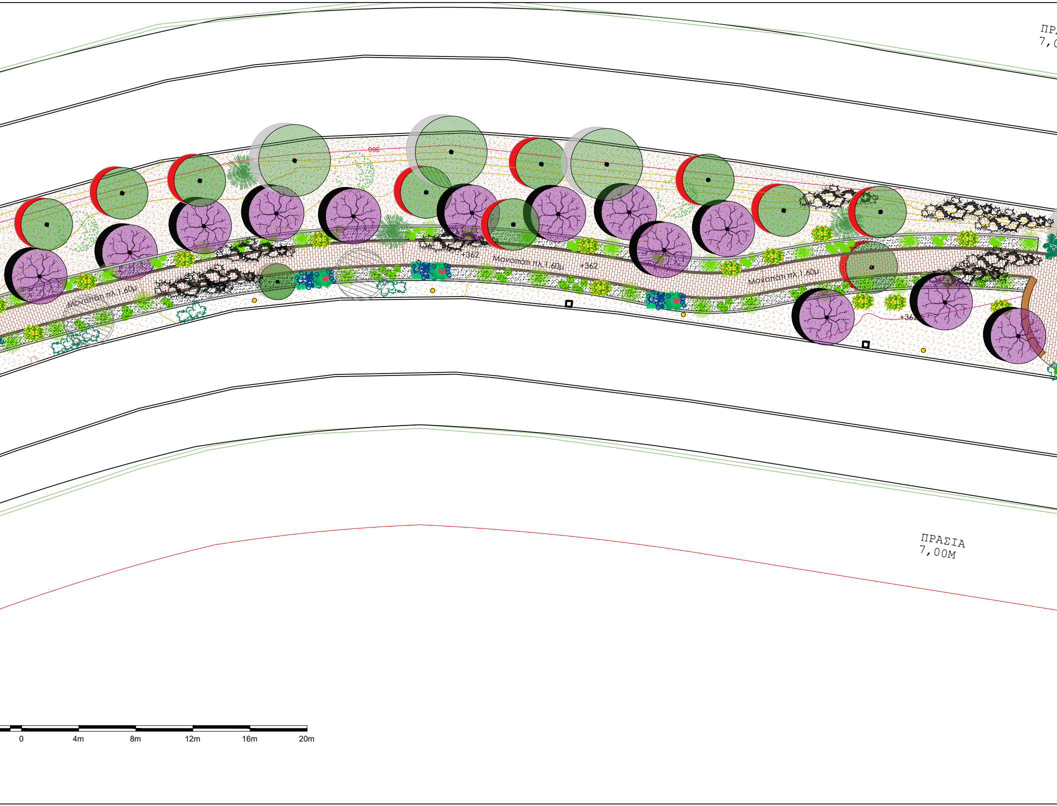
ΠΡ
7,0
360
Μονοπάτι πλ.1,60μ
+362
Μονοπάτι πλ.1,60μ
+362
Μονοπάτι πλ.1,60μ
+362
ΠΡΑΣΙΑ
7,00Μ
0
4m
8m
12m
16m
20m

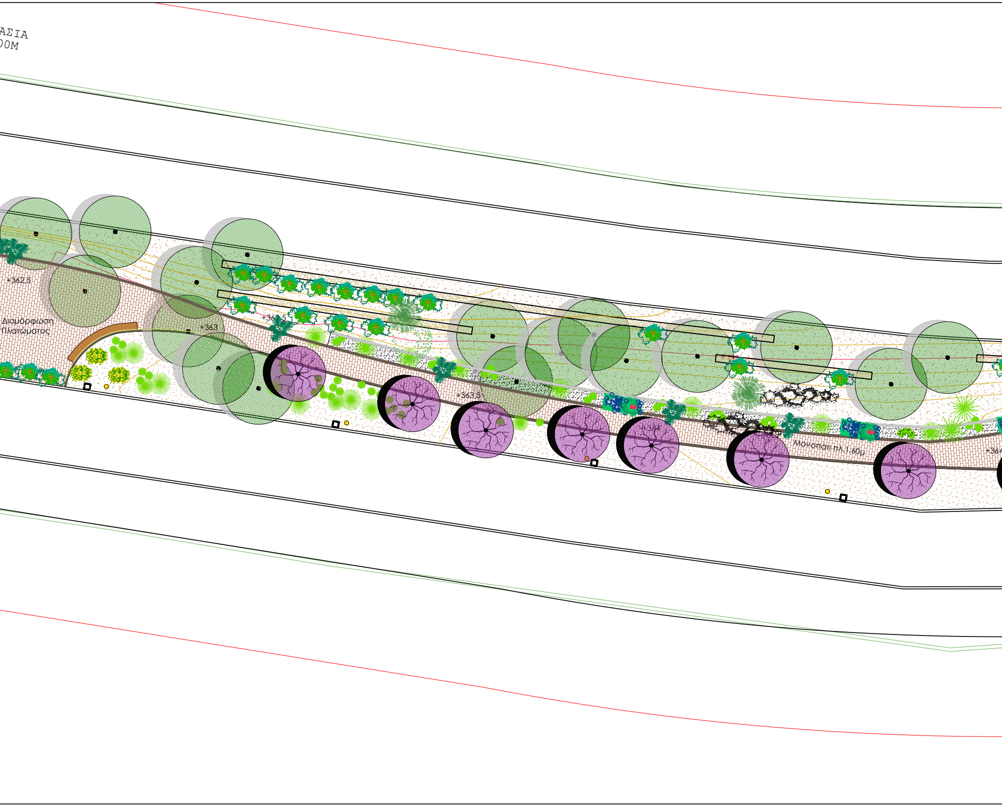
ΑΣΙΑ
00Μ
+362,5
Διαμόρφωση
Πλατώματος
+363
+363,5
+364
Μονοπάτι πλ.1.60μ
+364

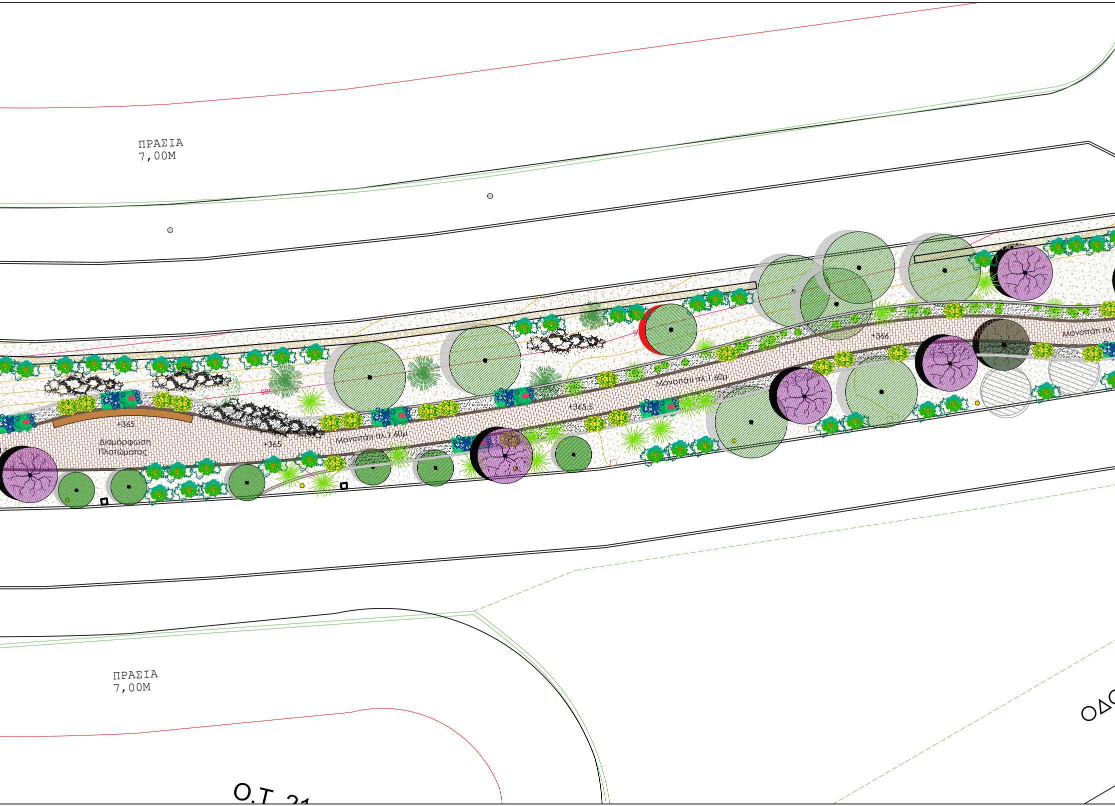
ΠΡΑΣΙΑ
7,00Μ
+365
Διαμόρφωση
Πλατώματος
+365
365
Μονοπάτι πλ.1.60μ
+365.5
Μονοπάτι πλ.1.60μ
+366
Μονοπάτι πλ.
ΠΡΑΣΙΑ
7,00Μ
Ο.Τ. 21
ΟΔΟ

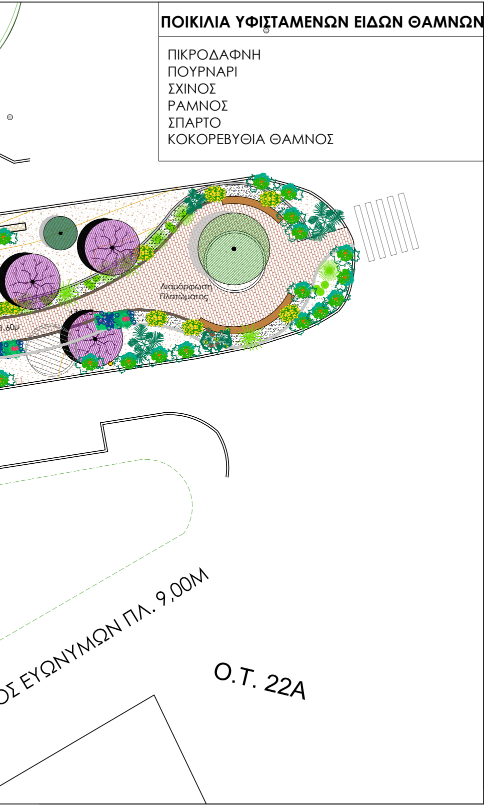
Διαμόρφωση Πλατώματος
1.60μ
ΟΣ ΕΥΩΝΥΜΩΝ ΠΛ. 9,00Μ
Ο.Τ. 22Α

ΠΟΙΚΙΛΙΑ ΥΦΙΣΤΑΜΕΝΩΝ ΕΙΔΩΝ ΘΑΜΝΩΝ

ΠΙΚΡΟΔΑΦΝΗ
ΠΟΥΡΝΑΡΙ
ΣΧΙΝΟΣ
ΡΑΜΝΟΣ
ΣΠΑΡΤΟ
ΚΟΚΟΡΕΒΥΘΙΑ ΘΑΜΝΟΣ

ΕΙΔΗ ΥΦΙΣΤΑΜΕΝΩΝ ΔΕΝΤΡΩΝ ΠΟΥ ΣΥΝΑΝΤΩΝΤΑΙ ΣΤΑ ΤΜΗΜΑΤΑ ΤΗΣ ΟΔΟΥ ΡΟΔΩΝ

ΑΓΡΙΟΦΥΣΤΙΚΙΑ
ΑΚΑΚΙΑ ΚΥΑΝΟΦΥΛΛΗ
ΑΜΥΓΔΑΛΙΑ
ΔΑΦΝΗ ΑΠΟΛΛΩΝΟΣ
ΕΛΙΑ
ΚΑΡΥΔΙΑ
ΚΟΚΟΡΕΒΥΘΙΑ
ΚΟΥΤΣΟΥΠΙΑ
ΚΥΠΑΡΙΣΣΙ ΟΡΘΟΚΛΑΔΟ
ΚΥΠΑΡΙΣΣΙ ΑΡΙΖΟΝΙΚΑ
ΚΥΠΑΡΙΣΣΙ ΟΡΙΖΟΝΤΙΟΚΛΑΔΟ
ΛΕΥΛΑΝΤ
ΛΙΠΟΚΕΡΔΟΣ
ΝΕΡΑΤΖΙΑ
ΠΕΥΚΟ

ΥΠΟΜΝΗΜΑ ΥΛΙΚΩΝ

▭	ΛΙΘΟΔΟΜΗ ΑΝΤΙΣΤΗΡΙΞΗΣ
▦	ΜΟΝΟΠΑΤΙ ΑΠΟ ΠΑΛΑΙΩΜΕΝΟΥΣ ΚΥΒΟΛΙΘΟΥΣ
▦	ΚΡΑΣΠΕΔΟ ΜΟΝΟΠΑΤΙΟΥ
▦	ΚΡΑΣΠΕΔΟ ΠΑΡΤΕΡΙ ΜΕ ΜΙΚΡΑ ΦΥΤΑ
⊠⊠	ΜΕΤΑΛΛΙΚΑ ΚΑΓΚΕΛΑ
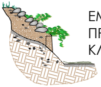	ΕΜΠΗΞΗ ΛΙΘΩΝ ΓΙΑ ΑΝΤΙΣΤΗΡΙΞΗ ΠΡΑΝΟΥΣ ΣΕ ΣΗΜΕΙΑ ΜΕ ΜΕΓΑΛΗ ΚΛΙΣΗ
◠	ΠΕΤΡΙΝΑ ΠΑΓΚΑΚΙΑ ΜΕ ΕΠΕΝΔΥΣΗ ΣΥΝΘΕΤΗΣ ΞΥΛΕΙΑΣ
◉	ΥΠΑΡΧΟΝ ΦΩΤΙΣΤΙΚΟ

ΑΕΡΟΦΩΤΟΓΡΑΦΙΑ ΤΜΗΜΑΤΟΣ

ΣΗΜΕΙΩΣΗ
Για την χάραξη της διαδρομής του περιπάτ
υφιστάμενο δέντρο και όπου χρειαστεί θα
υφιστάμενων θάμνων και δέντρων για την

5 ΚΛΙΜΑΚΑ 1_2500

ου, δεν θα κοπεί κανένα
γίνει κλάδεμα των
διάνοιξη του μονοπατιού.

ΔΗΜΟΣ ΚΗΦΙΣΙΑΣ
ΔΙΕΥΘΥΝΣΗ ΤΕΧΝΙΚΩΝ ΥΠΗΡΕΣΙΩΝ

ΕΡΓΟ

ΔΙΑΜΟΡΦΩΣΗ ΤΜΗΜΑΤΟΣ ΝΗΣΙΔΑΣ ΤΗΣ ΟΔΟΥ ΡΟΔΩΝ ΣΤΗ ΔΗΜΟΤΙΚΗ ΕΝΟΤΗΤΑ ΕΚΑΛΗΣ 2022

ΘΕΣΗ ΕΡΓΟΥ
ΟΔΟΣ ΡΟΔΩΝ,ΕΚΑΛΗ

ΕΙΔΟΣ ΜΕΛΕΤΗΣ
ΑΡΧΙΤΕΚΤΟΝΙΚΗ ΜΕΛΕΤΗ

ΣΤΑΔΙΟ ΜΕΛΕΤΗΣ
ΟΡΙΣΤΙΚΗ ΜΕΛΕΤΗ

ΤΙΤΛΟΣ ΣΧΕΔΙΟΥ	ΚΛΙΜΑΚΑ	ΑΡ.ΣΧΕΔΙΟΥ
ΔΙΑΜΟΡΦΩΣΗ ΝΗΣΙΔΑΣ ΡΟΔΩΝ ΤΜΗΜΑ 4 ΑΡΜΟΝΙΑΣ -ΕΥΩΝΥΜΩΝ-ΓΙΑΣΕΜΙΩΝ-ΟΡΦΕΩΣ ΚΑΤΟΨΗ	1_200 ΗΜΕΡΟΜΗΝΙΑ ΙΑΝΟΥΑΡΙΟΣ 2022	A4

ΜΕΛΕΤΗΤΗΣ

ΑΡΧΙΤΕΚΤΟΝΙΚΗ ΜΕΛΕΤΗ

ΓΕΩΡΓΙΟΣ ΒΡΑΧΝΟΣ
Αρχιτέκτων Μηχανικός

ΓΙΩΡΓΟΣ ΒΡΑΧΝΟΣ
Π.Ε. ΑΡΧΙΤΕΚΤΩΝ-ΜΗΧΑΝΙΚΟΣ

ΕΛΕΓΧΘΗΚΕ

ΑΝΑΠΛΗΡΩΤΡΙΑ ΠΡΟΪΣΤΑΜΕΝΗ
ΤΟΥ ΤΜΗΜΑΤΟΣ
ΠΡΟΓΡΑΜΜΑΤΙΣΜΟΥ & ΜΕΛΕΤΩΝ

ΔΗΜΑΚΑ ΔΗΜΗΤΡΑ
ΗΛΕΚΤΡΟΛΟΓΟΣ ΜΗΧΑΝΙΚΟΣ ΠΕ/Α΄

ΘΕΩΡΗΘΗΚΕ

Κηφισιά 19-01-2022

ΘΕΩΡΗΘΗΚΕ
Η ΠΡΟΪΣΤΑΜΕΝΗ ΤΗΣ ΔΙΕΥΘΥΝΣΗΣ
ΤΕΧΝΙΚΩΝ ΥΠΗΡΕΣΙΩΝ

ΕΛΕΝΗ ΓΙΑΝΝΙΤΣΟΠΟΥΛΟΥ
ΠΕ 3 ΠΟΛΙΤΙΚΩΝ ΜΗΧΑΝΙΚΩΝ / Α΄